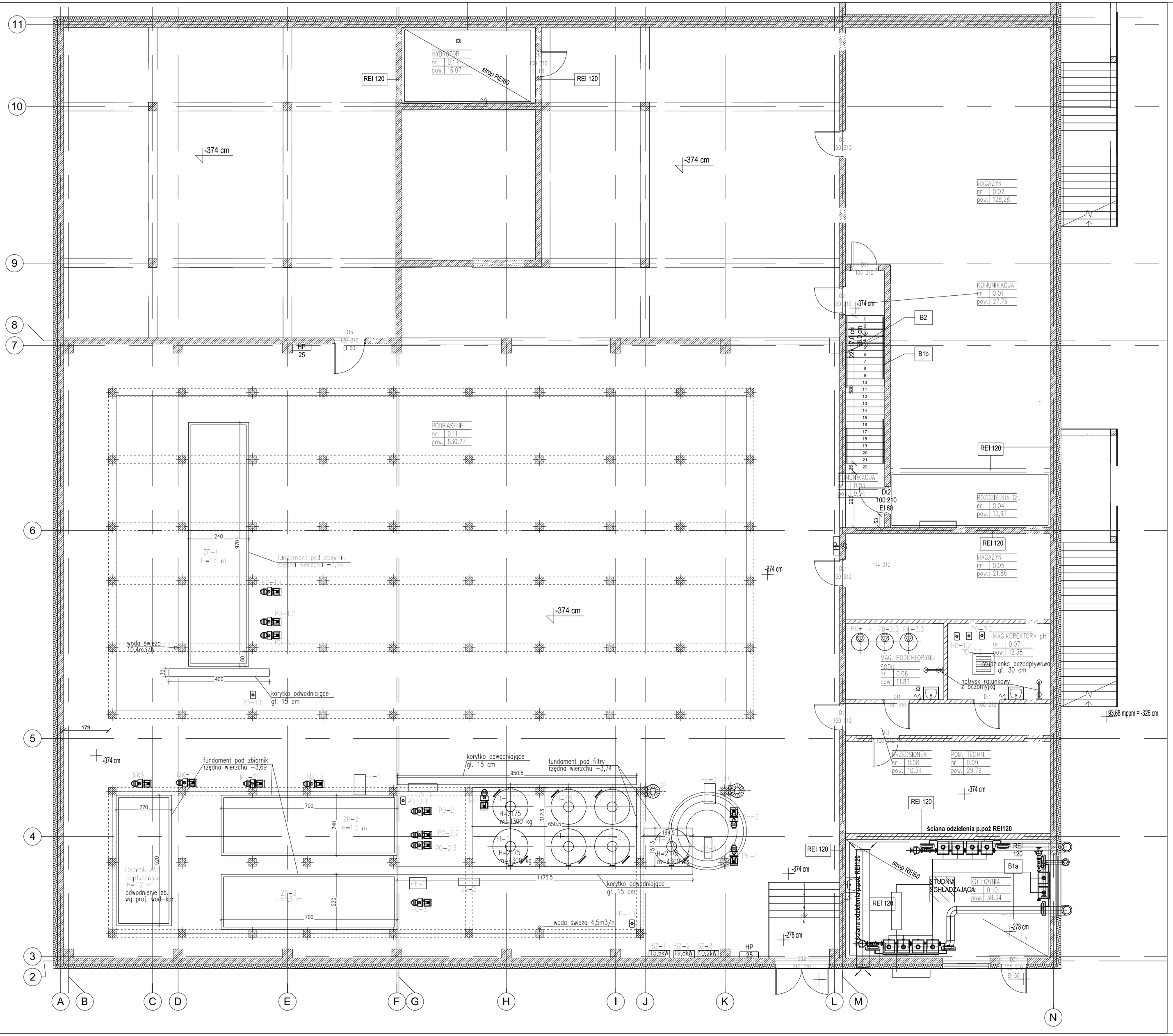

UWAGI:
Oznaczenia urządzeń wg schematów technologicznych.
Należy sprawdzić wymiary w istniejącym obiekcie.

TOMAR
PRZEDSIĘBIORSTWO PROJEKTOWO-
HANDLOWO-WYKONAWCZE
MARZENNA KOZMIAN
00-743 WARSZAWA
ul. Nabielaka 2/12
tel. (22)8415449
kozmian@poczta.onet.pl

BUDYNEK PŁYWALNI KRYTEJ PRZY ZESPOLE KSZTAŁCENIA PODSTAWOWEGO I GIMNAZJALNEGO W KOLBUDACH

Kolbudy dz. nr 723/1, 723/2, jedn.ewid.220403-2 obr. Kolbudy 0006
ul. Wybickiego 33

Inwestor:	REKNICA SP z o.o. ul. Leśna 12, 83-050 Kolbudy	Branża TECHNOLOGIA
Rysunek:	Instalacja uzdatniania wody basenowej ROZMIESZCZENIE URZĄDZEŃ	Rewizja/data 00
Projektował:	MARZENNA KOŹMIAN	Nr rys.
Sprawdził:	DANIEL ZARZYCKI	T-5
Faza: PW	Data: 10.2020	Skala: 1:100